

ปี 2566

แผน

รับ-จ่าย เงินบำรุง

โรงพยาบาลบางไทร

- ✓ สรุปประมาณการรายรับ
- ✓ สรุปประมาณการรายจ่าย
- ✓ สถานการณ์เงินบำรุงคงเหลือปี 2565
- ✓ รายละเอียดการใช้จ่ายเงิน

จัดทำ
โดย

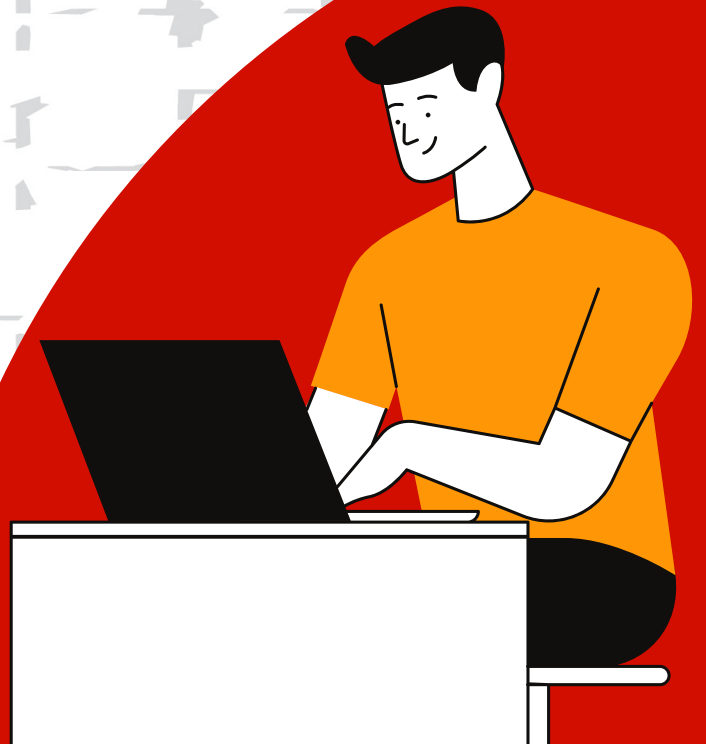

คณะกรรมการพัฒนารักษาบุคคล

โรงพยาบาลบางไทร จังหวัดพระนครศรีอยุธยา

โรงพยาบาลบางไทร
แผนประมาณการรับ-จ่ายเงินบำรุง
ประจำปีงบประมาณ พ.ศ.2566

ลำดับ	รายการ	ประมาณการปี 2566	คำอธิบาย
1	รายรับ UC	33,080,960.73	
2	รายได้จาก EMS	87,260.73	
3	รายได้ค่ารักษาเบ็ดต้นสังกัด	107,710.91	
4	รายได้ค่ารักษา อปท.	1,438,528.88	
5	รายได้ค่ารักษาเบิกจ่ายตรงกรมบัญชีกลาง	5,692,209.66	
6	รายได้ประกันสังคม	6,896,739.83	
7	รายได้แรงงานต่างด้าว	657,584.73	
8	รายได้ค่ารักษาและบริการอื่น ๆ	12,059,716.93	
9	รายได้อื่น	12,923,187.07	
10	รายได้งบลงทุน	548,000.00	
	รวมรายรับ	73,491,899.47	
1	ค่ายา	10,673,686.51	
2	ค่าวัสดุเภสัชกรรม	0.00	
3	ค่าวัสดุการแพทย์ทั่วไป	2,097,940.90	
4	ค่าวัสดุวิทยาศาสตร์และการแพทย์	3,582,062.38	
5	ค่าวัสดุเอกซเรย์	0.00	
6	ค่าวัสดุทันตกรรม	633,643.40	
7	ค่าจ้างชั่วคราว/พกส./ค่าจ้างเหมาบุคลากรอื่น	7,578,958.25	
8	ค่าตอบแทน	11,380,887.50	
9	ค่าใช้จ่ายบุคลากรอื่น	363,769.75	
10	ค่าใช้สอย	11,185,555.00	
11	ค่าสาธารณูปโภค	2,136,200.00	
12	ค่าวัสดุอื่น	3,070,361.80	
13	ค่าใช้จ่ายอื่น	6,426,500.00	
14	ค่าครุภัณฑ์ สิ่งก่อสร้างฯ	2,163,400.00	
	รวมรายจ่าย	61,292,965.49	
	รายรับสูง (ต่ำ) กว่ารายจ่าย	12,198,933.98	
	บวก เงินบำรุงคงเหลือยกมาต้นงวด	47,801,731.14	
	เงินคงเหลือทั้งสิ้น	60,000,665.12	
	หัก เงินกองทุน UC รोजจัดสรร	9,055,304.43	
	หัก เงินกองทุนแรงงานต่างด้าว	1,406,050.05	
	หัก เงินกองทุนประกันสังคม	0.00	
	หัก ภาระผูกพัน	8,686,471.73	
	เงินบำรุงคงเหลือหลังเงินกองทุนรोजจัดสรรและภาระผูกพัน	40,852,838.91	

ลงชื่อ..........ผู้ขออนุมัติแผน

(นางสาวปิยดา คงพระจันทร์)

เจ้าพนักงานธุรการปฏิบัติงาน รักษาราชการในตำแหน่ง

นักจัดการงานทั่วไปชำนาญการ

ลงชื่อ..........ผู้เห็นชอบ

(นายปิยเมต เอี่ยมโสภาส)

ผู้อำนวยการโรงพยาบาลบางไทร

แผนเงินบำรุง ประจำปีงบประมาณ 2566
โรงพยาบาลบางไทร จังหวัดพระนครศรีอยุธยา

1. ข้อมูลทั่วไป

รหัสโรงพยาบาล	จำนวนเตียง	จำนวน รพ.สต.ในเครือข่าย(แห่ง)	จำนวนบุคลากร
10770	30	23	137

2. สถานการณ์เงินบำรุงคงเหลือและหนี้สินผูกพัน ปีงบประมาณ 2566

รายการ	จำนวนเงิน
1. เงินบำรุง (นอกงบประมาณ) คงเหลือ	
1.1 เงินบำรุง	20,688,308.60
1.2 เงินบำรุงโครงการหลักประกันสุขภาพถ้วนหน้า	11,179,844.69
1.3 เงินลงทุน (ค้างจ่าย)	1,230,000.00
1.4 เงินประกันสุขภาพแรงงานต่างด้าว	1,406,050.05
2. รายรับ ปีงบประมาณ 2566	73,491,899.47
3. รายจ่าย ปีงบประมาณ 2566	61,292,965.49
4. หนี้สิน ณ 30 กันยายน 2565	8,686,471.73
5. วัสดุคงคลังคงเหลือ ณ 30 กันยายน 2565	
5.1 ยา	2,485,138.19
5.2 วัสดุการแพทย์	480,955.98
5.3 วัสดุวิทยาศาสตร์	35,617.00
5.4 วัสดุสำนักงาน	185,484.83
5.5 วัสดุคอมพิวเตอร์	104,167.06
5.6 วัสดุงานบ้านงานครัว	191,945.11
5.7 วัสดุทันตกรรม	641,303.12
5.8 วัสดุไฟฟ้าและวิทยุ	22,133.18
5.9 วัสดุบริโภคร	5,421.00

ลงชื่อ..........ผู้จัดทำ
(นางสาวดวงกมล ทรัพย์พันธ์)
นักวิชาการเงินและบัญชี

ลงชื่อ..........ผู้เห็นชอบ
(นายปิยมต เอี่ยมโสภาส)
ผู้อำนวยการโรงพยาบาลบางไทร

แผนการใช้จ่ายเงิน ปีงบประมาณ 2566
ของ โรงพยาบาลบางไทร อำเภอบางไทร จังหวัดพระนครศรีอยุธยา

ลำดับ	หมวดรายจ่าย	เงินที่ใช้ ปีงบประมาณ 2565	เงินที่ประมาณ ปีงบประมาณ 2566	หมวดเงิน						รวม (1+2+3+4+5)	หมายเหตุ
				เงินบำรุง(1)	เงินอื่นๆ(2) บริจาค/สภาพ	งบลงทุน(3) ค่าเสื่อม	เงินบำรุง(4)	เงินท้องถิ่น/(5) องค์กรอื่น			
1	ค่าจ้างลูกจ้างชั่วคราว	6,661,940.21	7,578,958.25				7,578,958.25			7,578,958.25	
2	ค่าตอบแทนบุคลากร	11,621,593.00	11,380,887.50				11,380,887.50			11,380,887.50	
3	ค่าใช้จ่าย										
	- ค่าใช้จ่ายในการฝึกอบรม/ไปราชการ	78,873.86	715,455.00	715,455.00						715,455.00	
	- ค่าซ่อมบำรุงรักษาครุภัณฑ์	170,088.65	370,000.00	370,000.00						370,000.00	
	- ค่าซ่อมบำรุงรักษาที่ดิน/สิ่งก่อสร้าง	326,000.00	5,637,000.00	5,317,000.00	320,000.00					5,637,000.00	
	- ค่าจ้างตรวจชั้นสุตรทางห้องปฏิบัติการ	1,502,078.66	1,500,000.00	1,500,000.00						1,500,000.00	
	- ค่าจ้างตรวจเอกซเรย์	1,696,246.66	1,690,000.00	1,690,000.00						1,690,000.00	
	- ค่าจ้างเหมาบำรุงรักษาเครื่องปรับอากาศ	54,000.00	54,000.00	54,000.00						54,000.00	
	- ค่าจ้างเหมาบริการทางการแพทย์	107,145.52	107,000.00	107,000.00						107,000.00	
	- ค่าจ้างเหมาบริการอื่น ๆ	1,036,117.24	1,036,000.00	1,036,000.00						1,036,000.00	
	- ค่าจ้างเหมาบริการขยะติดเชื้อ	137,220.26	137,000.00	137,000.00						137,000.00	
	- ค่าจ้างเหมาประกอบอาหาร	188,500.00	189,000.00	189,000.00						189,000.00	
	- ค่าเบี้ยประกันภัย	70,122.24	70,100.00	70,100.00						70,100.00	
	รวมค่าใช้จ่าย		11,505,555.00	11,185,555.00	320,000.00					11,505,555.00	
4	ค่าสาธารณูปโภค										
	- ค่ากระแสไฟฟ้าโรงพยาบาล	1,633,713.21	1,920,000.00	1,920,000.00						1,920,000.00	
	- ค่าโทรศัพท์	101,826.42	101,800.00	101,800.00						101,800.00	
	- ค่าบริการสื่อสาร	103,486.84	103,400.00	103,400.00						103,400.00	
	- ค่าไปรษณีย์ภัณฑ์	11,053.83	11,000.00	11,000.00						11,000.00	
	รวมค่าสาธารณูปโภค		2,136,200.00	2,136,200.00						2,136,200.00	
5	ค่าวัสดุทั่วไป (M 3)										
	- ค่าวัสดุสำนักงาน	390,224.09	398,967.39	398,967.39						398,967.39	

แผนการใช้จ่ายเงิน ปีงบประมาณ 2566

ของ โรงพยาบาลบางโพธิ์ อำเภอบางโพธิ์ จังหวัดพระนครศรีอยุธยา

ลำดับ	หมวดรายจ่าย	เงินที่ใช้ ปีงบประมาณ 2565	เงินที่ประมาณการ ปีงบประมาณ 2566	หมวดการเงิน					รวม (1+2+3+4+5)	หมายเหตุ
				เงินบำรุงC(1)	เงินอื่นๆ(2) บริจาค/สภาพ	งบลงทุน(3) ค่าเสื่อม	เงินบำรุง(4)	เงินท้องถิ่น(5) องค์กรอื่น		
	- ค่าวัสดุงานบ้าน/งานครัว	675,070.15	790,353.88	790,353.88					790,353.88	
	- ค่าวัสดุไฟฟ้า/วิทยุ	132,058.85	97,314.00	97,314.00					97,314.00	
	- ค่าวัสดุก่อสร้าง	85,859.00	100,000.00	100,000.00					100,000.00	
	- ค่าวัสดุยานพาหนะ	8,900.00	20,000.00	20,000.00					20,000.00	
	- ค่าวัสดุเชื้อเพลิง	489,459.06	585,113.16	585,113.16					585,113.16	
	- ค่าวัสดุบริโภค	428,027.81	640,318.17	640,318.17					640,318.17	
	- ค่าวัสดุคอมพิวเตอร์	218,948.93	242,795.20	242,795.20					242,795.20	
	- ค่าวัสดุเครื่องแต่งกาย	80,550.00	131,500.00	131,500.00					131,500.00	
	- ค่าครุภัณฑ์ต่ำกว่าเกณฑ์	656,794.93	4,000.00	4,000.00					4,000.00	
	- ค่าวัสดุอื่น ๆ	30,406.00	60,000.00	60,000.00					60,000.00	
	รวมค่าวัสดุทั่วไป		3,070,361.80	3,070,361.80					3,070,361.80	
	- ค่ายา	6,426,600.04	10,673,686.51	10,673,686.51					10,673,686.51	
	- ค่าวัสดุทางการแพทย์	2,805,411.90	2,097,940.90	2,097,940.90					2,097,940.90	
	- ค่าวัสดุทันตกรรม	257,685.79	633,643.40	633,643.40					633,643.40	
	- ค่าวัสดุวิทยาศาสตร์	5,775,940.67	3,582,062.38	3,582,062.38					3,582,062.38	
	รวมค่าวัสดุ		16,987,333.19	16,987,333.19					16,987,333.19	
7	ค่าครุภัณฑ์									
	- ครุภัณฑ์สำนักงาน	136,150.00	244,000.00	244,000.00					244,000.00	
	- ครุภัณฑ์ยานพาหนะ	413,100.00	-	-						
	- ครุภัณฑ์ทางการแพทย์	3,985,836.40	1,941,100.00	1,481,100.00			460,000.00		1,941,100.00	
	- ครุภัณฑ์งานบ้านงานครัว	15,500.00	104,000.00	104,000.00					104,000.00	
	- ครุภัณฑ์คอมพิวเตอร์	605,400.00	352,300.00	264,300.00			88,000.00		352,300.00	

แผนการใช้จ่ายเงิน งบประมาณ 2566
ของ โรงพยาบาลบางโพธิ์ อำเภอบางโพธิ์ จังหวัดพระนครศรีอยุธยา

ลำดับ	หมวดรายจ่าย	เงินที่ใช้ ปีงบประมาณ 2565	เงินที่ประมาณการ ปีงบประมาณ 2566	หมวดการเงิน						รวม (1+2+3+4+5)	หมายเหตุ		
				เงินบำรุงC(1)	เงินอื่นๆ(2) บริจาค/สภาพ คำเสื่อม	เงินบำรุง(3)	เงินบำรุง(4)	เงินท้องถิ่น(5) องค์กรอื่น					
	- ครุภัณฑ์ไฟฟ้า	41,287.50	-										
	- ครุภัณฑ์เผยแพร่โฆษณา	-	70,000.00										
	รวมค่าครุภัณฑ์		2,711,400.00										
8	โครงการพิเศษต่าง ๆ						548,000.00						
	- โครงการพัฒนาบุคลากร	25,000.00	383,400.00										
	- โครงการเชิงรุกแก้ไขปัญหาสาธารณสุข	-	300,000.00						300,000.00				
	- โครงการอื่น ๆ	-	166,600.00										
	รวมโครงการ		850,000.00										
9	ค่าใช้จ่ายอื่น												
	- สัมทบประกันสังคม	189,470.00	316,769.75										
	- ค่าสมทบกองทุนสำรองเลี้ยงชีพ	45,063.47	47,000.00										
	- ค่าใช้จ่ายแรงงานต่างด้าว	16,201.00	16,500.00										
	- ค่าใช้จ่ายโครงการผลิตบุคลากรทางการแพทย์	120,000.00	160,000.00										
	- ค่ารักษาพยาบาลตามจ่าย	5,758,023.67	5,700,000.00										
	รวมค่าใช้จ่ายอื่น	5,894,224.67	5,876,500.00										
	รวมทั้งหมด		62,097,195.74	42,333,119.74	320,000.00	548,000.00	18,959,845.75	300,000.00					

อนุมัติในหลักการ พิจารณาจากเงินที่มี

(ลงชื่อ).....ผู้เสนอ

Stom

(นางสาวปิยดา คงพระจันทร์)

เจ้าพนักงานธุรการปฏิบัติงาน รักษาการในตำแหน่ง

นักจัดการงานทั่วไปชำนาญการ

(ลงชื่อ).....ผู้เห็นชอบ

JK

(นายปิยเมต เอี่ยมโอภาส)

ผู้อำนวยการโรงพยาบาลบางโพธิ์

รายละเอียดประมาณการจ่ายค่าตอบแทนเจ้าหน้าที่ ปีงบประมาณ 2566

เอกสารประกอบ 1

อันดับ	กลุ่มงาน	ตำแหน่ง	อัตรา/เวร	วันปกติ	วันหยุด	จำนวนเวร	จำนวนคน	รวมเป็นเงิน	หมายเหตุ	
	ค่าตอบแทนนอกเวลา								วันทำการ 245วันหยุด120	
1	กลุ่มบริการทางการแพทย์	แพทย์	1,100.00	498	360	858	2	1,887,600.00	วันปกติ 2 เวร วันหยุด 3 เวร/วัน	
2	กลุ่มเทคนิคบริการ	เภสัชกร	315.00	245	120	365	1	114,975.00	เวร 16.00 - 20.30 น. ทุกวัน	
		เจ้าพนักงานเภสัชกรรม	240.00	245	120	365	1	87,600.00	เวร 16.00 - 20.30 น. ทุกวัน	
		เภสัชกร	720.00	-	60	60	2	86,400.00	เวร 08.00 - 16.00 น. วันหยุด	
		เจ้าพนักงานเภสัชกรรม	480.00	-	60	60	2	57,600.00	เวร 08.00 - 16.30 น. วันหยุด	
		เจ้าหน้าที่รังสีการแพทย์	480.00	122	60	182	1	87,360.00	วันหยุด 2 เวร วันปกติ/ค 1 เวร/วัน	
		พนักงานช่วยเหลือคนไข้	300.00	123	60	183	1	54,900.00	วันหยุด 2 เวร วันปกติ/ค 1 เวร/วัน	
		นักเทคนิคการแพทย์	90.00	245	-	245	2	44,100.00	เช้า วันจันทร์-ศุกร์	
		จพ.วิทยาศาสตร์การแพทย์	60.00	245	-	245	1	14,700.00	เช้า วันจันทร์-ศุกร์	
		พนักงานช่วยเหลือคนไข้	37.50	245	-	245	1	9,187.50	เช้า วันจันทร์-ศุกร์	
		นักเทคนิคการแพทย์	720.00	123		123	2	177,120.00	เวลา 16.00 - 20.00 น ทุกวันปกติ	
		จพ.วิทยาศาสตร์การแพทย์	480.00	122		122	1	58,560.00	เวลา 16.00 - 20.00 น ทุกวันปกติ	
		นักเทคนิคการแพทย์	720.00	-	61	61	2	87,840.00	เวลา 08.00 - 20.00 น ทุกวันหยุด	
		จพ.วิทยาศาสตร์การแพทย์	480.00	-	61	61	1	29,280.00	เวลา 08.00 - 20.00 น ทุกวันหยุด	
		พนักงานช่วยเหลือคนไข้	300.00		61	61	1	18,300.00	เวลา 08.00 - 16.00 น ทุกวันหยุด	
3	กลุ่มการพยาบาล	พยาบาล OT	600.00	245	120	365	2	438,000.00	2 คน/วัน	
		พยาบาล ป้าย/ตึก	240.00	245	120	365	14	1,226,400.00	ป้าย8 ตึก6	
		พยาบาล EMS	300.00	245	120	365	1	109,500.00		
		จพ.เวชกิจฉุกเฉิน	480.00	120		120	1	57,600.00	ป้าย	
		พนักงานทั่วไป/พนักงานช่วยเหลือคนไข้	300.00	245	120	365	2	219,000.00	ป้ายตึก 2 คน	
		กลุ่มการพยาบาล	พนักงานทั่วไป/พนักงานช่วยเหลือคนไข้	300.00	-	120	120	4	144,000.00	เวรเช้า
			พนักงานประกอบอาหาร	300.00	-	120	120	1	36,000.00	เวลา 08.00 - 16.00 น ทุกวันหยุด
		พนักงานประกอบอาหาร	75.00	245	120	365	1	27,375.00	เวลา 06.00 - 08.00 น.ทุกวัน	
		พนักงานซักฟอก	300.00	-	120	120	1	36,000.00	เวลา 08.00 - 16.00 น ทุกวันหยุด	
	กลุ่มปฐมภูมิ	นวก.สาธารณสุข	85.00	52		52	1	15,470.00	เวลา16.30 - 20.00	
4	กลุ่มอำนวยการ	จพ.การเงินและบัญชี/จพ.ธุรการ	480.00	-	120	120	2	115,200.00	เวลา 08.00 - 16.00 น ทุกวันหยุด	
		นวก.การเงินและบัญชี	600.00	-	120	120	1	72,000.00	เวลา 08.00 - 16.00 น ทุกวันหยุด	
		นวก.พัสดุ	600.00		120	120	1	72,000.00	เวลา 08.00 - 16.00 น ทุกวันหยุด	
		จพ.การเงินและบัญชี/จพ.ธุรการ	210.00	156		156	2	65,520.00	16.30-20.00 น.จันทร์ พุธ ศุกร์	
		นวก.การเงินและบัญชี/พัสดุ	300.00	156		156	2	93,600.00	16.30-20.00 น.จันทร์ พุธ ศุกร์	
		พนักงานขับรถยนต์	300.00	498	360	858	1	257,400.00		
		พนักงานขับรถยนต์	300.00	245	120	365	1	109,500.00	on call	
		รวมค่าตอบแทน						5,910,087.50		
	ค่าตอบแทน ฉบับที่ 2(ไม่ทำเวร)									
1	กลุ่มงานการแพทย์	นายแพทย์	10,000.00			12	6	720,000.00		
		ทันตแพทย์	10,000.00			12	4	480,000.00		
		เภสัชกร	5,000.00			12	4	240,000.00		
		รวมค่าตอบแทน ฉบับที่ 4							1,440,000.00	
	ค่าตอบแทน ฉบับที่ 11									
1	กลุ่มงานการแพทย์	แพทย์	25,000.00			12	1	300,000.00		
		แพทย์	10,000.00			12	5	600,000.00		
2	กลุ่มงานทันตกรรม	ทันตแพทย์	25,000.00			12	1	300,000.00		

รายละเอียดประมาณการจ่ายค่าตอบแทนเจ้าหน้าที่ ปีงบประมาณ 2566

เอกสารประกอบ 1

อันดับ	กลุ่มงาน	ตำแหน่ง	อัตรา/เวร	วันปกติ	วันหยุด	จำนวนเวร	จำนวนคน	รวมเป็นเงิน	หมายเหตุ
		ทันตแพทย์	20,000.00			12	1	240,000.00	
		ทันตแพทย์	10,000.00			12	3	360,000.00	
3	กลุ่มการพยาบาล	พยาบาลวิชาชีพ	3,200.00			12	28	1,075,200.00	
		พยาบาลวิชาชีพ	3,000.00			12	2	72,000.00	
		พยาบาลวิชาชีพ	2,400.00			12	3	86,400.00	
4	กลุ่มงานประกันสุขภาพยุทธศาสตร์และสารสนเทศทางการแพทย์	นวก.สาธารณสุข	3,000.00			12	2	72,000.00	
		จพ.เวชสถิติ	1,500.00			12	2	36,000.00	
5	กลุ่มงานบริการด้านปฐมภูมิและองค์รวม	นวก.สาธารณสุข	2,800.00			12	1	33,600.00	
		นวก.สาธารณสุข	2,200.00			12	2	52,800.00	
		พยาบาลวิชาชีพ	3,200.00			12	5	192,000.00	
6	กลุ่มงานเวชศาสตร์ฟื้นฟู	นักกายภาพบำบัด	3,000.00			12	1	36,000.00	
		นักกายภาพบำบัด	2,800.00			12	1	33,600.00	
		นักกายภาพบำบัด	2,200.00			12	1	26,400.00	
7	กลุ่มงานการแพทย์แผนไทยและการแพทย์ทางเลือก	นักการแพทย์แผนไทย	2,800.00			12	1	33,600.00	
		นักการแพทย์แผนไทย	2,200.00			12	1	26,400.00	
8	กลุ่มงานเภสัชกรรมและคุ้มครองผู้บริโภค	จพ.เภสัชกรรม	1,500.00			12	1	18,000.00	
		จพ.เภสัชกรรม	1,200.00			12	1	14,400.00	
		จพ.เภสัชกรรม	1,000.00			12	1	12,000.00	
		เภสัชกร	6,500.00			12	1	78,000.00	
		เภสัชกร	5,500.00			12	1	66,000.00	
		เภสัชกร	4,500.00			12	2	108,000.00	
9	กลุ่มงานรังสีวิทยา	จพ.รังสีการแพทย์	1,500.00			12	1	18,000.00	
10	กลุ่มงานเทคนิคการแพทย์	นักเทคนิคการแพทย์	3,000.00			12	1	36,000.00	
		นักเทคนิคการแพทย์	2,200.00			12	1	26,400.00	
		จพ.วิทยาศาสตร์การแพทย์	1,500.00			12	1	18,000.00	
								3,970,800.00	
	พตธ.								
1	กลุ่มงานประกัน	นวก.สาธารณสุข	1,000.00			12	1	12,000.00	
2	กลุ่มพยาบาล	พยาบาลวิชาชีพ	1,500.00			12	2	36,000.00	
3	กลุ่มงานเทคนิค	นักเทคนิคการแพทย์	1,000.00			12	1	12,000.00	
		รวมหน้านี้						60,000.00	
รวมค่าตอบแทนบุคลากรทั้งหมด								11,380,887.50	

รายละเอียดแผนการปฏิบัติงานและแผนการใช้จ่ายเงินบำรุง ปีงบประมาณ พ.ศ. 2566

คำจ้างพนักงานกระทรวงสาธารณสุข

อันดับ	ชื่อตำแหน่ง	จำนวนอัตรา	อัตราเดือนละ	เวลาการทำงาน (เดือน)	เป็นเงิน	กลุ่ม	ตำแหน่งเลขที่	หมายเหตุ
1	เจ้าพนักงานการเงินและบัญชี	1	11,500	12	138,000.00	เทคนิค		(ใหม่)
2	เจ้าพนักงานการเงินและบัญชี	1	11,500	12	138,000.00	เทคนิค		(ใหม่)
3	นายช่างเทคนิค	1	13,420	12	161,040.00	เทคนิค	1อย00122	
4	พนักงานขับรถยนต์	1	11,420	12	137,040.00	บริการ	1อย00112	
5	พนักงานขับรถยนต์	1	11,790	12	141,480.00	บริการ	1อย00113	
6	พนักงานขับรถยนต์	1	9,240	12	110,880.00	บริการ	1อย00730	
7	พนักงานขับรถยนต์	1	8,690	12	104,280.00	บริการ		(ใหม่)
8	พนักงานช่วยเหลือคนไข้	1	10,630	12	127,560.00	บริการ	1อย00102	
9	พนักงานช่วยเหลือคนไข้	1	10,130	12	121,560.00	บริการ	1อย00103	
10	พนักงานช่วยเหลือคนไข้	1	12,820	12	153,840.00	บริการ	1อย00105	
11	พนักงานช่วยเหลือคนไข้	1	13,050	12	156,600.00	บริการ	1อย00106	
12	พนักงานช่วยเหลือคนไข้	1	12,180	12	146,160.00	บริการ	1อย00107	
13	พนักงานช่วยเหลือคนไข้	1	10,000	12	120,000.00	บริการ	1อย00108	
14	พนักงานช่วยเหลือคนไข้	1	9,800	12	117,600.00	บริการ	1อย00115	
15	พนักงานช่วยเหลือคนไข้	1	10,110	12	121,320.00	บริการ	1อย00569	
16	พนักงานช่วยเหลือคนไข้	1	10,000	12	120,000.00	บริการ	1อย00570	
17	พนักงานช่วยเหลือคนไข้	1	9,070	12	108,840.00	บริการ	1อย00582	
18	พนักงานช่วยเหลือคนไข้	1	8,740	12	104,880.00	บริการ	1อย00732	
19	พนักงานช่วยเหลือคนไข้	1	8,690	12	104,280.00	บริการ		(ใหม่)
20	พนักงานประจำห้องยา	1	8,690	12	104,280.00	บริการ		(ใหม่)
21	พนักงานแปล	1	10,950	12	131,400.00	บริการ	1อย00099	
22	พนักงานเกษตรพื้นฐาน	1	12,000	12	144,000.00	บริการ	1อย00098	
23	พนักงานบริการ	1	9,070	12	108,840.00	บริการ	1อย00729	
24	พนักงานบริการ	1	11,410	12	136,920.00	บริการ	1อย00096	
25	พนักงานบริการ	1	8,800	12	105,600.00	บริการ	1อย00843	
26	พนักงานบัตรรายงานโรค	1	13,600	12	163,200.00	บริการ	1อย00109	
27	พนักงานซักฟอก	1	13,010	12	156,120.00	บริการ	1อย00100	
28	พนักงานประกอบอาหาร	1	12,710	12	152,520.00	บริการ	1อย00114	
29	แพทย์แผนไทย	1	19,670	12	236,040.00	วิชาชีพเฉพาะ(ก)	1อย00578	
30	จพ.เครื่องคอมพิวเตอร์	1	14,890	12	178,680.00	เทคนิค	1อย00120	
31	ผู้ช่วยช่างช่างเทคนิค	1	8,760	12	105,120.00	บริการ	1อย00842	
		31	346,340.00		4,050,960.00			
	คำจ้างลูกจ้างรายเดือน							
1	นักเทคนิคการแพทย์	1	13,640.00	12	163,680.00	วิชาชีพเฉพาะ(ก)	0406747	
2	เจ้าพนักงานเภสัชกรรม	1	10,630.00	12	127,560.00	เทคนิค	0407128	
3	พยาบาลวิชาชีพ	1	13,100.00	12	157,200.00	วิชาชีพเฉพาะ(ก)	0403980	
4	เจ้าพนักงานสาธารณสุข	1	11,060.00	12	132,720.00	เทคนิค	0406549	
5	พนักงานช่วยเหลือคนไข้	1	7,700.00	12	92,400.00	บริการ	0406746	
6	นักวิชาการสาธารณสุข	1	12,630.00	12	151,560.00	บริการ		
7	นักวิชาการสาธารณสุข	1	12,630.00	12	151,560.00	บริการ		
		7	81,390.00		673,560.00			
	คำจ้างลูกจ้างรายคาบ							
1	นักวิชาการสาธารณสุข	1	92.00	12	157,780.00			245วันทำการ ๗ ละ 7 ชม.
2	นักวิชาการเงินและบัญชี	1	92.00	12	157,780.00			245วันทำการ ๗ ละ 7 ชม.
3	พนักงานทั่วไป	1	44.35	12	76,060.25			245วันทำการ ๗ ละ 7 ชม.
4	พนักงานบริการ	1	43.00	12	73,143.00			245วันทำการ ๗ ละ 7 ชม.
5	แพทย์	1	700.00	12	58,800.00			ชม.700/7ชม.
6	ผู้ช่วยแพทย์แผนไทย(ด้านการนวดไทย)	5	60%/ราย	12	720,000.00			ประมาณ12000 บาท/เดือน

รายละเอียดแผนการปฏิบัติงานและแผนการใช้จ่ายเงินบำรุง ปีงบประมาณ พ.ศ. 2566

ค่าจ้างพนักงานกระทรวงสาธารณสุข

อันดับ	ชื่อตำแหน่ง	จำนวนอัตรา	อัตราเดือนละ	เวลาการจ้าง (เดือน)	เป็นเงิน	กลุ่ม	ตำแหน่งเลขที่	หมายเหตุ
		10			1,243,563.25			
	ค่าจ้างลูกจ้างรายวัน							
1	พนักงานบริการ(จังหวัด)	2	445.00	12	218,050.00			245 วันทำการ
2	พนักงานบริการ	2	365.00	12	178,850.00			245 วันทำการ
3	พนักงานบริการ	3	345.00	12	253,575.00			245 วันทำการ
4	พนักงานช่วยเหลือคนไข้	2	445.00	12	218,050.00			245 วันทำการ
5	พนักงานช่วยเหลือคนไข้	4	345.00	12	338,100.00			245 วันทำการ
6	พนักงานรักษาความปลอดภัย	1	420.00	12	102,900.00			245 วันทำการ
7	พนักงานรักษาความปลอดภัย	1	440.00	12	107,800.00			245 วันทำการ
8	พนักงานขับรถยนต์	1	345.00	12	84,525.00			245 วันทำการ
9	เจ้าพนักงานธุรการ	1	445.00	12	109,025.00			245 วันทำการ
10	เจ้าพนักงานทัศน	1	393.00	12	96,285.00			245 วันทำการ
11	พยาบาลวิชาชีพ	1	720.00	12	176,400.00			245 วันทำการ
12	พยาบาลวิชาชีพ	1	680.00	12	166,600.00			245 วันทำการ
		18			1,610,875.00			
รวมค่าจ้างลูกจ้างพอส./ชั่วคราวทั้งหมด					7,578,958.25			



ของ โรงพยาบาลบางโพธิ์ อำเภอบางโพธิ์ จังหวัดพระนครศรีอยุธยา

ลำดับ	กลุ่มงาน	กิจกรรม/โครงการ/หลักสูตร	แหล่งเงิน		กลุ่มเป้าหมาย	จำนวน (คน)	ระยะเวลาดำเนินการ	รายละเอียดการใช้งบประมาณ	จำนวนเงิน
			บำรุง	UC อื่น ๆ					
อบรมภายในโรงพยาบาล									
1	กลุ่มการพยาบาล	การช่วยฟื้นคืนชีพขั้นสูง	/		พยาบาลวิชาชีพ/รพ.สต.	50	ต.ค.64-ก.ย.65	ค่าวิทยากร+ค่าอาหาร	20,000.00
2	กลุ่มการพยาบาล	การช่วยฟื้นคืนชีพขั้นพื้นฐาน	/		เจ้าหน้าที่รพ.	100		ค่าเบรค+เอกสาร	5,000.00
3	กลุ่มการพยาบาล	การซ้อมแผนอุบัติเหตุน้ำ	/		เจ้าหน้าที่รพ.+หน่วยงานภายนอก	50		ค่าเบรค+อุปกรณ์	10,000.00
4	กลุ่มงานบริการด้านปฐมภูมิและองค์รวม	การฝึกอบรมการเลี้ยงดูด้วยนมแม่	/		เจ้าหน้าที่ดูแลแม่และเด็ก รพ.บางโพธิ์	45	ต.ค.64-ก.ย.65	ค่าวิทยากร	7,200.00
			/		เจ้าหน้าที่ รพ.สต.	24	2 วัน	ค่าวัสดุ	4,140.00
								ค่าอาหาร	4,500.00
								ค่าอาหารว่าง	3,000.00
5	กลุ่มงานบริการด้านปฐมภูมิและองค์รวม	ฟื้นฟูความรู้คัดแยกขยะ	/		เจ้าหน้าที่โรงพยาบาล			ค่าวิทยากร+ค่าอาหาร	56,350.00
6	กลุ่มงานบริการด้านปฐมภูมิและองค์รวม	งานคุ้มครองผู้บริโภค	/		เจ้าหน้าที่โรงพยาบาล			ค่าวิทยากร+ค่าอาหาร	20,265.00
7	กลุ่มงานบริการด้านปฐมภูมิและองค์รวม	งานจัดการสิ่งแวดล้อม	/		เจ้าหน้าที่โรงพยาบาล			ค่าวิทยากร+ค่าอาหาร	60,000.00
8	กลุ่มบริหารงานทั่วไป	ประชุมคณะกรรมการบริหาร/ทีมคุณภาพ	/		เจ้าหน้าที่โรงพยาบาล			ค่าอาหารว่าง	35,000.00
อบรมภายนอกโรงพยาบาล (ขออบรม)									
1	กลุ่มงานเทคนิคการแพทย์	ประชุมวิชาการสมาคมเทคนิคการแพทย์	/		นักเทคนิคการแพทย์/จพ.วิทยาศาสตร์	1	4 วัน	ค่าลงทะเบียน+ค่าเดินทาง	5,000.00
2	กลุ่มงานเทคนิคการแพทย์	งานด้านธนาคารเลือด	/		นักเทคนิคการแพทย์	1	4 วัน	ค่าลงทะเบียน+ค่าเดินทาง	5,000.00
3	กลุ่มงานเทคนิคการแพทย์	งานด้านโลหิตวิทยา	/		นักเทคนิคการแพทย์/จพ.วิทยาศาสตร์	1	4 วัน	ค่าลงทะเบียน+ค่าเดินทาง	5,000.00
4	กลุ่มงานทันตกรรม	อบรมพัฒนาความรู้	/		ทันตแพทย์	4	ต.ค.65-ก.ย.66	ค่าฝึกอบรมวิชาการรวมค่าที่พักและค่าเดินทาง	20,000.00
5	กลุ่มงานทันตกรรม	อบรมพัฒนาความรู้	/		นวก.ทันตสาธารณสุข	1	ต.ค.65-ก.ย.66	ค่าฝึกอบรมวิชาการรวมค่าที่พักและค่าเดินทาง	5,000.00
6	การพยาบาลผู้ป่วยใน	การดูแลผู้ป่วยเด็กฉุกเฉิน			พยาบาลวิชาชีพ	5		ค่าลงทะเบียน/ค่าเดินทาง	20,000.00
7	การพยาบาลผู้ป่วยใน	การดูแลผู้ป่วยหลอดเลือดสมอง			พยาบาลวิชาชีพ	5		ค่าลงทะเบียน/ค่าเดินทาง	20,000.00
8	การพยาบาลผู้ป่วยใน	การบันทึกทางการแพทย์พยาบาล			พยาบาลวิชาชีพ	12		ค่าลงทะเบียน/ค่าเดินทาง	12,000.00
9	การพยาบาลผู้ป่วยใน	การดูแลผู้ป่วยหัวใจและหลอดเลือด			พยาบาลวิชาชีพ	5		ค่าลงทะเบียน/ค่าเดินทาง	10,000.00
10	การพยาบาลผู้ป่วยใน	การดูแลผู้ป่วยระยะสุดท้าย			พยาบาลวิชาชีพ	1		ค่าลงทะเบียน/ค่าเดินทาง	50,000.00
11	การพยาบาลผู้ป่วยใน	การดูแลผู้ป่วยในภาวะฉุกเฉิน			พยาบาลวิชาชีพ	10		ค่าลงทะเบียน/ค่าเดินทาง	20,000.00
12	การพยาบาลหน่วยงานจ่ายกลาง-ชีพพอ	อบรมพยาบาลเวชปฏิบัติ			พยาบาลวิชาชีพ	1		ค่าลงทะเบียน/ค่าเดินทาง	5,000.00
13	การพยาบาลงานผู้ป่วยนอก	ส่งอบรมเวชปฏิบัติทางการแพทย์บาลหัตถ์สุด	/		พยาบาลวิชาชีพ	1	ต.ค.65-ก.ย.66	ค่าลงทะเบียน	45,000.00

แผนพัฒนาบุคลากร ประจำปีงบประมาณ 2566

ของ โรงพยาบาลบางโพธิ์ อำเภอบางโพธิ์ จังหวัดพระนครศรีอยุธยา

ลำดับ	กลุ่มงาน	กิจกรรม/โครงการ/หลักสูตร	แหล่งเงิน		กลุ่มเป้าหมาย	จำนวน (คน)	ระยะเวลาดำเนินการ	รายละเอียดการใช้งบประมาณ	จำนวนเงิน
			บำรุง	อื่น ๆ					
14	การพยาบาลผู้ป่วยนอก	สัมนา Mini NCD	/		พยาบาลวิชาชีพ	1	ต.ค.65-ก.ย.66	ค่าลงทะเบียน+ค่าเดินทาง	15,000.00
15	การพยาบาลอุบัติเหตุ-ฉุกเฉิน และนิติเวช	การพยาบาลเฉพาะทางสาขาเวชปฏิบัติ (การตรวจรักษาโรคเบื้องต้น)	/		พยาบาล	1	ต.ค.65-ก.ย.66	ค่าลงทะเบียน	30,000.00
16	การพยาบาลอุบัติเหตุ-ฉุกเฉิน และนิติเวช	การพยาบาลเฉพาะทางสาขาเวชปฏิบัติ (การตรวจรักษาโรคเบื้องต้น) ทีมพี่	/		พยาบาล	1	ต.ค.65-ก.ย.66	ค่าลงทะเบียน	3,000.00
17	การพยาบาลอุบัติเหตุ-ฉุกเฉิน และนิติเวช	การดูแลผู้ป่วยฉุกเฉิน	/		พยาบาล	2	ต.ค.65-ก.ย.66	ค่าลงทะเบียน/ค่าเดินทาง	15,000.00
18	การพยาบาลอุบัติเหตุ-ฉุกเฉิน และนิติเวช	การดูแลผู้ป่วย ณ จุดเกิดเหตุ	/		พยาบาล	2	ต.ค.65-ก.ย.66	ค่าลงทะเบียน/ค่าเดินทาง	15,000.00
19	การพยาบาลอุบัติเหตุ-ฉุกเฉิน และนิติเวช	การดูแลผู้ป่วย ณ จุดเกิดเหตุ ทีมพี่	/		พยาบาล	2	ต.ค.65-ก.ย.66	ค่าลงทะเบียน/ค่าเดินทาง	10,000.00
20	การพยาบาลอุบัติเหตุ-ฉุกเฉิน และนิติเวช	Ambulance driver	/		พจนร.เก่า	1	ต.ค.65-ก.ย.66	ค่าลงทะเบียน/ค่าเดินทาง	5,000.00
21	การพยาบาลอุบัติเหตุ-ฉุกเฉิน และนิติเวช	Ambulance driver ทีมพี่ การประชุมการแพทย์	/		พจนร.เก่า	1	ต.ค.65-ก.ย.66	ค่าลงทะเบียน/ค่าเดินทาง	5,000.00
22	กลุ่มงานเวชกรรมฟื้นฟู	อบรมฟื้นฟูความรู้ ทักษะทางกายภาพบำบัด	/		นักกายภาพบำบัด	3	ต.ค.65-ก.ย.66		15,000.00
23	กลุ่มงานบริหารงานทั่วไป	อบรมหลักสูตรการบริหารพัสดุ	/		นักวิชาการพัสดุ/เจ้าพนักงานพัสดุ	2	3 วัน	ค่าลงทะเบียน+ค่าเดินทาง	10,000.00
24	กลุ่มงานบริหารงานทั่วไป	อบรมการเงินการคลัง	/		นักวิชาการเงินและบัญชี	1	3 วัน	ค่าลงทะเบียน+ค่าเดินทาง	5,000.00
25	กลุ่มงานบริหารงานทั่วไป	อบรมการบัญชี	/		นักวิชาการเงินและบัญชี	1	3 วัน	ค่าลงทะเบียน+ค่าเดินทาง	5,000.00
26	กลุ่มงานบริการด้านปฐมภูมิ	อบรมวิชาชีพสาธารณสุข	/		นางสาวกิตติกร กาญจนเสถา นางสาวน	2	3 วัน	ค่าลงทะเบียน/ ค่าเดินทาง/ค่าที่พักคนละ 5,000 บาท	10,000.00
27	กลุ่มงานบริการด้านปฐมภูมิ	หลักสูตรการบำบัดฟื้นฟูสมรรถภาพผู้ติดยาเสพติดแบบผู้ช่วยนอกตามรูปแบบ Matrix Program			พยาบาลวิชาชีพ / นักจิตวิทยา	2	5 วัน		
28	กลุ่มงานบริการด้านปฐมภูมิ	หลักสูตรการบำบัดฟื้นฟูผู้ป่วยยาและสารเสพติดด้วยการปรับเปลี่ยนความคิดและพฤติกรรม (Cognitive Behavioral Therapy)/Level 1-2			พยาบาลวิชาชีพ / นักจิตวิทยา	2	3 วัน		
29	กลุ่มงานบริการด้านปฐมภูมิ	หลักสูตรการบำบัดฟื้นฟูรูปแบบการเสริมแรงจิตใจในผู้ติดยาเสพติด (Motivation : MI)			พยาบาลวิชาชีพ / นักจิตวิทยา	2	3 วัน		

แผนพัฒนาบุคลากร ประจำปีงบประมาณ 2566

ของ โรงพยาบาลบางโพธิ์ อำเภอบางโพธิ์ จังหวัดพระนครศรีอยุธยา

ลำดับ	กลุ่มงาน	กิจกรรม/โครงการ/หลักสูตร	แหล่งเงิน		กลุ่มเป้าหมาย	จำนวน (คน)	ระยะเวลาดำเนินการ	รายละเอียดการใช้งบประมาณ	จำนวนเงิน
			บำรุง	UC อื่น ๆ					
30	กลุ่มงานบริการด้านปฐมภูมิ	หลักสูตรการบำบัดรักษาผู้สูงอายุและสารเสพติดสำหรับพยาบาลวิชาชีพ			พยาบาลวิชาชีพ	1	5 วัน		
31	กลุ่มงานบริการด้านปฐมภูมิ	หลักสูตรการดูแลผู้ป่วยยาเสพติดที่มีภาวะบกพร่องทางสมอง (Cognitive Impairment)			พยาบาลวิชาชีพ	1	3 วัน		
32	กลุ่มงานบริการด้านปฐมภูมิ	หลักสูตรการบำบัดผู้ติดสุรา			พยาบาลวิชาชีพ/ นักจิตวิทยา	2	3 วัน		
33	กลุ่มงานบริการด้านปฐมภูมิ	หลักสูตรการบำบัดผู้ติดบุหรี่			พยาบาลวิชาชีพ/ นักจิตวิทยา	2	3 วัน		
34	กลุ่มงานบริการด้านปฐมภูมิ	การประชุมประจำปีวิชาการยาเสพติดแห่งชาติ			พยาบาลวิชาชีพ/ นักจิตวิทยา	2	3 วัน		
35	กลุ่มงานบริการด้านปฐมภูมิ	การประชุมประจำปีพยาบาลชุมชนแห่งประเทศไทย	/		พยาบาลวิชาชีพ	1	3 วัน	ค่าลงทะเบียน/ ค่าเดินทาง/ ค่าที่พัก	10,000.00
36	กลุ่มงานบริการด้านปฐมภูมิ	การประชุมวิชาการประจำปีอยุธยา			นักจิตวิทยา	1	3 วัน		
37	กลุ่มงานบริการด้านปฐมภูมิ	ประชุมวิชาการประจำปีพยาบาลจิตเวชเด็ก			พยาบาลวิชาชีพ	1	2 วัน		
38	กลุ่มงานบริการด้านปฐมภูมิ	ประชุมประจำปีพยาบาลยาเสพติด			พยาบาลวิชาชีพ	1	2 วัน	ค่าลงทะเบียน/ ค่าเดินทาง/ ค่าที่พัก	50,000.00
39	กลุ่มงานบริการด้านปฐมภูมิ	การดูแลผู้สูงอายุ care manager	/		พยาบาลวิชาชีพ/ นว.สาธารณสุข	1	1 เดือน	ค่าลงทะเบียน/ ค่าเดินทาง/ ค่าที่พัก	8,000.00
40	กลุ่มงานการแพทย์แผนไทยและการแพทย์ทางเลือก	อบรมฟื้นฟูการนวดรักษาให้กับผู้ช่วยแพทย์แผนไทย	/		ผู้ช่วยแพทย์แผนไทย	4	3-5 วัน	ค่าลงทะเบียน/ ค่าเดินทาง	12,000.00
41	กลุ่มงานการแพทย์แผนไทยและการแพทย์ทางเลือก	อบรมการนวดปรับสมดุลโครงสร้างร่างกาย	/		แพทย์แผนไทย	1	20 วัน	ค่าลงทะเบียน/ ค่าเดินทาง	15,000.00
42	กลุ่มงานงานประกันสุขภาพ	อบรมฟื้นฟูการให้รหัสทางการแพทย์	/		จนท.เวชสถิติ	2	1-2 วัน	ค่าลงทะเบียน	10,000.00
43	กลุ่มงานงานประกันสุขภาพ	อบรมการพัฒนาพนักงานจัดเก็บรายได้อ	/		นักวิชาการสาธารณสุข	1	1-2 วัน	ค่าลงทะเบียน	5,000.00
44	กลุ่มงานงานประกันสุขภาพ	การพัฒนาระบบ Net Work	/		นักวิชาการคอมพิวเตอร์	1	1-2 วัน	ค่าลงทะเบียน	5,000.00
45	กลุ่มงานงานประกันสุขภาพ	การติดตั้งและดูแลระบบ Server	/		เจ้าหน้าที่งานเครื่องคอมพิวเตอร์	1	1-2 วัน	ค่าลงทะเบียน	5,000.00
46	กลุ่มงานรังสีวินิจฉัย	อบรมฟื้นฟูการควบคุมคุณภาพ DR	/		จ.รังสีการแพทย์	1	3 วัน	ค่าลงทะเบียน	5,000.00
									715,455.00

บัญชีรายละเอียดผลการพิจารณาอนุมัติการเสนอขอครุภัณฑ์ของหน่วยงานต่าง ๆ ปีงบประมาณ 2566 ของ โรงพยาบาลบางโพธิ์

ลำดับที่	หน่วยงาน	รายการที่เสนอขอ	รายละเอียดประกอบด้วย	จำนวน	ราคาต่อหน่วย	เป็นเงิน	เหตุผล ความจำเป็น	ผลการพิจารณา		เหตุผล
								อนุมัติ	ไม่อนุมัติ	
1	กลุ่มงานเทคนิคการแพทย์	ตู้บ้านเคลื่อนที่แบบเหล็ก	ครุภัณฑ์สำนักงาน	1	6,000.00	6,000.00	นำมาวางเครื่องตรวจปัสสาวะและเครื่องปั่นปัสสาวะ ให้มีความมั่นคงแข็งแรง และเก็บอุปกรณ์เสียเมื่อไรที่ด้านข้างตู้ให้เป็นระเบียบ	/		
2	กลุ่มงานทันตกรรม	ตู้ลิ้นชัก 3-4 ลิ้นชัก		2	2,000.00	4,000.00	เก็บเลือกวางไว้กับงานฟันเทียม	/		
3	กลุ่มงานโสตศอนาสิก	โต๊ะสแตนเลส		2	3,200.00	6,400.00	ใช้เสริมให้เจ้าหน้าที่รับปรึกษาอาหาร	/		
4	งานการพยาบาลผู้ป่วยนอก	เก้าอี้สำนักงาน		16	5,000.00	80,000.00	ของเดิมชำรุด ตัวล็อกขึ้นลงไม่ได้และเบาะมีนอตแตกขึ้นง่ามเก้าอี้ 1. ตัวไม่มีล้อไม่สะดวกในการทำงานเคลื่อนที่ลำบาก	/		ใช้โต๊ะขาวเดิมแทน OPD 5 ,ARI 1, triage 2 ,คลินิกพิเศษ 2 ห้องบัตร 2 , แพทย์ 4
5	งานการพยาบาลผู้ป่วยนอก	Sofa bed		1	5,000.00	5,000.00	จัดห้องพักพยาบาล	/		
6	งานการพยาบาลผู้ป่วยนอก	ชุดโต๊ะอาหารพร้อมเก้าอี้		1	5,000.00	5,000.00	จัดห้องพักพยาบาล	/		
7	งานการพยาบาลผู้ป่วยนอก	ตู้ถือเอกสาร 15 ช่อง		1	10,000.00	10,000.00	จัดห้องพักพยาบาล+ เก็บของใช้เจ้าหน้าที่	/		
8	งานการพยาบาลผู้ป่วยนอก	เก้าอี้รถตรวจ		17	5,000.00	85,000.00	ใช้สำหรับรถตรวจในคลินิกพิเศษ	/		
9	งานการพยาบาลผู้ป่วยนอก	โทรทัศน์ไร้สาย pack ๕		1	3,000.00	3,000.00	ใช้ในหน่วยงาน OPD ของเดิมชำรุด	/		
10	งานการพยาบาลผู้ป่วยนอก	เครื่องฟอกอากาศ		2	28,000.00	56,000.00	ใช้ระบายอากาศในห้อง	/		
11	งานการพยาบาลผู้ป่วยนอก	เก้าอี้หนักโต๊ะตรวจ		12	2,500.00	30,000.00	เพื่อให้ทันตแพทย์นั่งเวลาซักประวัติและพบแพทย์	/		
12	อุบัติเหตุ-ฉุกเฉิน	โทรทัศน์ไร้สายคู่		1	3,000.00	3,000.00	ของเดิมชำรุดดูคุณภาพไม่ดี	/		
13	กลุ่มงานบริการปฐมภูมิและองค์รวม	เก้าอี้สำนักงาน		1	5,000.00	5,000.00	ใช้สำนักงานทดแทนตัวเดิมที่ไม่มีที่วางแขน	/		
14	กลุ่มงานบริการปฐมภูมิและองค์รวม	โต๊ะคอมพิวเตอร์		1	3,000.00	3,000.00	จุดที่ ภาาณพงษ์ยังไม่มีโต๊ะคอมพิวเตอร์/ คุดูมา	/		
15	กลุ่มงานบริการปฐมภูมิและองค์รวม	เคาน์เตอร์ข้าม		1	20,000.00	20,000.00	อนุมัติเมื่อปี 2565 ยังไม่ได้จัดทำ ที่ใช้ปัจจุบันเป็นโต๊ะซ้อนกัน 2 ตัว	/		
16	กลุ่มงานการแพทย์แผนไทย	โต๊ะทำงานพร้อมเก้าอี้ ขนาดประมาณ 40*20 นิ้ว		1	3,000.00	3,000.00	ตามมาตราฐาน รพ.สส.พท. ได้ตรวจและอุปกรณ์ในห้องตรวจ	/		นำของ opd มาใช้
17	งานเวชระเบียน	เครื่องเขียนกระดาษ ความหนากระดาษสูงสุด 120 แฉก		1	1,500.00	1,500.00	ใช้เขียนเอกสารทรัพย์สินผู้ป่วยโอน ที่มีกรรมการ บังคับยืนยันจากฝ่ายบริหาร	/		ใช้ร่วมกับกลุ่มบริหารงานทั่วไป
18	กลุ่มงานเภสัชกรรม	เก้าอี้สำนักงาน		3	5,000.00	15,000.00	ทดแทนตัวเดิมที่ชำรุด	/		
19	กลุ่มงานเภสัชกรรม	เก้าอี้กลุ่มสำหรับจ่ายยา	รวม	3	2,000.00	6,000.00	ทดแทนตัวเดิมที่ชำรุด	/		
						244,000.00				
20	กลุ่มงานการแพทย์	คอมพิวเตอร์ PC	ครุภัณฑ์คอมพิวเตอร์	4	22,000.00	88,000.00	ใช้สำหรับห้องตรวจแพทย์งานผู้ป่วยนอก	/		ใช้งบค่าเดิม
21	งานการพยาบาลผู้ป่วยนอก	เครื่องคอมพิวเตอร์ All in one		2	23,000.00	46,000.00	ใช้ในหน่วยงานของคลินิก API และงานผู้ป่วยนอก	/		
22	กลุ่มการพยาบาล	เครื่อง Printer laser		1	8,900.00	8,900.00	เพื่อทดแทนเครื่องเดิมที่ชำรุด	/		
23	กลุ่มงานทันตกรรม	เครื่อง Printer laser		1	8,900.00	8,900.00	เพื่อทดแทนเครื่องเดิมที่ชำรุด	/		
24	งานการพยาบาลผู้ป่วยนอก	เครื่อง Printer laser		4	8,900.00	35,600.00	เพื่อทดแทนเครื่องเดิมที่ชำรุด	/		
25	กลุ่มงานโสตศอนาสิก	เครื่อง Printer laser		1	8,900.00	8,900.00	ใช้พิมพ์เอกสารและเอกสารเกี่ยวกับงานโสตศอนาสิก	/		
26	งานการพยาบาลผู้ป่วยอุบัติเหตุฉุกเฉิน	เครื่อง Printer laser All in one		1	10,000.00	10,000.00	เครื่องเดิมชำรุดซ่อมไม่ได้	/		

แผนกรับ-จ่ายเงินบำรุง รพ.บางโพธิ์ ปี 2566

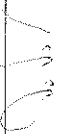

บัญชีรายละเอียดผลการพิจารณาอนุมัติการเสนอขอซื้อของหน่วยงานต่าง ๆ ปีงบประมาณ 2566 ของ โรงพยาบาลบางโพธิ์

ลำดับที่	หน่วยงาน	รายการที่เสนอขอ	รายละเอียดประกอบด้วย	จำนวน	ราคาต่อหน่วย	เป็นเงิน	เหตุผล ความจำเป็น	ผลการพิจารณา		เหตุผล
								อนุมัติ	ไม่อนุมัติ	
27	กลุ่มบริหารงานทั่วไป	คอมพิวเตอร์ Note book		1	22,000.00	22,000.00	เครื่องเก่าชำรุด ใช้สำหรับจัดประชุม	/		
28	ศูนย์คอมพิวเตอร์	Switching Layer 2		1	21,000.00	21,000.00	ใช้เพื่อทดแทนของเดิมที่ชำรุด	/		
29	ศูนย์คอมพิวเตอร์	Switching Layer 3		1	31,100.00	31,100.00	ใช้เพื่อทดแทนของเดิมที่ชำรุด	/		
30	ศูนย์คอมพิวเตอร์	ตู้ Rack 42u		1	22,000.00	22,000.00	เพื่อจัดเก็บอุปกรณ์คอมพิวเตอร์	/		
31	กลุ่มงานโภชนาศาสตร์	เครื่องพิมพ์เอกสาร		1	15,000.00	15,000.00	ใช้ในการพิมพ์อาหารให้คนไข้	/		
32	กลุ่มงานบริการปฐมภูมิและองค์รวม	เครื่อง Printer Leser All in one		1	23,000.00	23,000.00	เครื่องเดิมที่มีไม่เพียงพอจาก IT แผนก IT จะนำกลับไปใช้งาน	/		
33	กลุ่มงานเภสัชกรรมฯ	เครื่อง Printer Leser		1	8,900.00	8,900.00	สำหรับงานปัด เดิมใช้ร่วมกับงานบริการ ห้องยา มี 1 เครื่อง	/		
34	กลุ่มงานเวชกรรมฟื้นฟู	UPS 700 VA สำหรับเครื่องตั้งห้อง		1	3,000.00	3,000.00	เครื่องเดิมใช้งานไม่ได้			
		รวม				352,300.00				
		กลุ่มที่การแพทย์								
35	กลุ่มงานเทคนิคการแพทย์	ชุดทดสอบเคมีและกลืน แบบไม่ต่อท่อ		1	97,000.00	97,000.00	เป็นผู้ดูแลรักษาและโอสสารเคมี ในกาเรียนย้อมสีหลอดต่างๆเพื่อป้องกันผู้ปฏิบัติงาน และสิ่งแวดล้อม	/		
36	กลุ่มงานทันตกรรม	ชุดเอ็กซเรย์ระบบดิจิทัล		1	450,000.00	450,000.00	ปรับปรุงระบบถ่ายภาพรังสีให้เป็นระบบดิจิทัล	/		
37	กลุ่มงานทันตกรรม	Micromotor		1	50,000.00	50,000.00	เพื่อให้สามารถผ่าตัดงานด้วยกรรมในช่องปากได้อย่างมีประสิทธิภาพมากขึ้น	/		
38	งานการพยาบาลผู้ป่วยนอก	เครื่องตั้งน้ำหนักแบบ manual		1	10,000.00	10,000.00	เครื่องตั้งน้ำหนักเดิมชำรุดและเกิน 5 ปี	/		
39	งานการพยาบาลผู้ป่วยนอก	เครื่อง Inflation pump		1	50,000.00	50,000.00	ใช้ในหน่วยงานของคลินิกทางเดินหายใจ	/		
40	งานการพยาบาลผู้ป่วยนอก	หูฟัง stethoscope		1	5,000.00	5,000.00	ใช้ในหน่วยงานของคลินิกทางเดินหายใจ	/		
41	งานการพยาบาลผู้ป่วยนอก	BP monitor+O2sat เด็ก		1	30,000.00	30,000.00	ใช้ในหน่วยงานของคลินิกทางเดินหายใจ	/		
42	งานการพยาบาลผู้ป่วยนอก	Potable ultrasound		1	100,000.00	100,000.00	ใช้ในการตรวจคนไข้	/		อนุมัติในหลักการ ตรวจสอบของเดิม
43	งานการพยาบาลผู้ป่วยอุบัติเหตุฉุกเฉิน	ตะแกรงล้างแผล		2	7,500.00	15,000.00	ทดแทนของเดิมที่ชำรุด ล้อติด ไม่สามารถเข็นได้ 1/ใส่ห้อง negative 1	/		
44	งานการพยาบาลผู้ป่วยอุบัติเหตุฉุกเฉิน	ถังขยะและแคสเสตแห้งที่เหยียบมีล้อ		1	3,500.00	3,500.00	ใส่ขยะติดเชื้อเมื่อทำหัตถการห้องพันเยา	/		
45	งานการพยาบาลผู้ป่วยอุบัติเหตุฉุกเฉิน	รถเข็นคนแคสเสตมีล้อ		1	8,000.00	8,000.00	วางเครื่อง monitor ตัวใหม่	/		
46	งานการพยาบาลผู้ป่วยอุบัติเหตุฉุกเฉิน	Syringes pump		1	25,000.00	25,000.00	ใช้กรณีส่งต่อผู้ป่วย drip ยาที่ต้องควบคุมปริมาณการให้ยาในระหว่างทางส่งต่อ	/		
47	งานการพยาบาลผู้ป่วยอุบัติเหตุฉุกเฉิน	Stretoscope 3 M รุ่น Littmann classic III		1	4,500.00	4,500.00	ทดแทนของเดิมที่ชำรุด	/		ซ่อมของเดิม
48	กลุ่มงานบริการปฐมภูมิและองค์รวม	เครื่องตั้งน้ำหนักแบบดิจิทัล		2	2,000.00	4,000.00	ใช้ในการตั้งน้ำหนักก่อนออกพื้นที่ /มาตรฐานต้องมีจุดศูนย์ถ่วงในกรณีน้ำหนักในคลินิก	/		
49	กลุ่มงานบริการปฐมภูมิและองค์รวม	ไม้วัดส่วนสูงเด็ก		1	3,600.00	3,600.00	สุภาพเหล็กดี /ANC	/		
50	งานการพยาบาลผู้ป่วยใน	EKG เครื่องตรวจคลื่นหัวใจ		1	180,000.00	180,000.00	ใช้วัดส่วนสูงเด็กแบบมาตรฐานต้องมีที่กันส่วนสูง	/		
51	งานการพยาบาลผู้ป่วยใน	Defib เครื่องกระตุกหัวใจ		1	250,000.00	250,000.00	เพื่อทดแทนของเดิมที่ชำรุด	/		
52	กลุ่มงานทันตกรรม	อุปกรณ์ทันตกรรม		1	460,000.00	460,000.00	เพื่อทดแทนของเดิมที่ชำรุด	/		ใช้งบค่าเสื่อม
53	กลุ่มงานเทคนิคการแพทย์	เครื่องปั่นธัมมาโดคิท		2	150,000.00	300,000.00	เครื่องเดิมเ็นมาจาก รพ.สธ. และชำรุด	/		
		รวม				1,941,100.00				

แผนการรับ-จ่ายเงินบำรุง รพ.บางโพธิ์ ปี 2566

บัญชีรายละเอียดผลการพิจารณาอนุมัติการเสนอขอครุภัณฑ์ของหน่วยงานต่าง ๆ ปีงบประมาณ 2566 ของ โรงพยาบาลบึงทราง

ลำดับที่	หน่วยงาน	รายการที่เสนอขอ	รายละเอียดประกอบด้วย	จำนวน	ราคาต่อหน่วย	เป็นเงิน	เหตุผล ความจำเป็น	ผลการพิจารณา		เหตุผล
								อนุมัติ	ไม่อนุมัติ	
			ครุภัณฑ์งานบ้านงานครัว							
54	กลุ่มงานโภชนศาสตร์	ก๊อชอาหาร 15 กิโล		1	600.00	600.00	หน้าปิดพลาสติกแตก หน้าปิดเหล็กมีขึ้น มองไม่เห็นชนิดตัวเลข	/		
55	กลุ่มงานโภชนศาสตร์	หม้อหุงข้าว ขนาด 3.8 ลิตร รุ่น KSH-D40		1	1,700.00	1,700.00	ใช้หม้ออาหารทางสายยาง อันเดิมเสื่อมโทรม	/		
56	กลุ่มงานโภชนศาสตร์	เครื่องปั่นอาหารทางสายยาง พิลิป รุ่น HR2226/00 600 วัตต์		1	2,200.00	2,200.00	ใช้สับเง็ยเครื่องเดิม	/		ตรวจสอบของเดิม
57	กลุ่มงานโภชนศาสตร์	เครื่องดูดอาหาร MITSUTA MFC400 2ลิตร		1	1,000.00	1,000.00	ใช้เดิมเนื้อสัตว์	/		ตรวจสอบของเดิม
58	กลุ่มงานโภชนศาสตร์	ตู้แช่อาหารสด		1	60,000.00	60,000.00	อนุมัติแล้ว งบปี 2564,2565 แต่ยังไม่ได้จัดซื้อ	/		งบค่าเสื่อม
59	กลุ่มงานโภชนศาสตร์	เตาแก๊ส รุ่น K88 อย่างหนา หัวแรง		3	1,500.00	4,500.00	ชำรุด ผุ เกิดสนิม	/		
60	กลุ่มงานโภชนศาสตร์	เครื่องดูดควันอาหาร (ดูดดูดควัน)		1	20,000.00	20,000.00	ไม่ค่อยดูดควันเวลาประกอบอาหาร	/		ให้ช่างตรวจสอบ หากชำรุดเปลี่ยน
61	กลุ่มงานโภชนศาสตร์	เครื่องชั่งดิจิตอล		1	2,200.00	2,200.00	ใช้สำหรับชั่งอาหารป้อนให้คนไข้	/		
62	งานการพยาบาลผู้ป่วยอุบัติเหตุฉุกเฉิน	ตู้เย็นสองประตูขนาด 8.6 คิว การแพทย์		1	12,000.00	12,000.00	ของเดิมชำรุดไม่เย็นมอเตอร์ชำรุด	/		รอของเดิมชำรุดให้จัดซื้อ
63	งานการพยาบาลผู้ป่วยอุบัติเหตุฉุกเฉิน	รถเข็นนั่งคนขนาด 10-20 แกลลอน		1	3,000.00	3,000.00	ใส่ถัง Set ทำแผลและเข็นส่งถัง Set วางในจุดที่ Supply มากเกินไป	/		
			รวม			104,000.00				
			ครุภัณฑ์สำรวจ							
64	ศูนย์คอมพิวเตอร์	บันไดฉุกเฉิน		2	2,000.00	4,000.00	เพื่อใช้บันไดตั้งสายสัญญาณอินเตอร์เน็ตและสายไฟประจำอาคารกายภาพ และอาคาร ส่งเสริม	/		
			รวม			4,000.00				
65	งานการพยาบาลผู้ป่วยโม	โทรทัศน์ LED smart TV ขนาด 55"		2	15,000.00	30,000.00	ใช้เพื่อแสดงสิ่งพิมพ์กับคนไข้	/		
66	งานการพยาบาลผู้ป่วยนอก	โทรทัศน์ LED smart TV ขนาด 75"		1	40,000.00	40,000.00	ใช้แทนบอร์ดประชาสัมพันธ์	/		
			รวม			70,000.00				
			รวมครุภัณฑ์สำนักงาน			244,000.00	บาท			
			รวมครุภัณฑ์คอมพิวเตอร์			352,300.00	บาท			
			รวมครุภัณฑ์การแพทย์			1,941,100.00	บาท			
			รวมครุภัณฑ์งานบ้านงานครัว			104,000.00	บาท			
			รวมครุภัณฑ์โฆษณาและเผยแพร่			70,000.00	บาท			
			รวมครุภัณฑ์สำรวจ			4,000.00	บาท			

รายการเสนอขอปรับปรุง ซ่อมแซม ประจำปี 2566

อันดับ	หน่วยงาน	รายละเอียด /ขนาด /จำนวน	ประมาณการ	หมายเหตุ	yes	no	หมายเหตุ
1	กลุ่มงานทันตกรรม	ทาสีผนังภายในห้องทันตกรรม จำนวน 3 ห้อง	10,000.00	ผนังเก่าลอก ดูสกปรกไม่สวยงาม	/		
2	กลุ่มงานทันตกรรม	กันห้องทันตกรรม จำนวน 1 ห้อง	100,000.00	ผนังเก่าลอก ดูสกปรกไม่สวยงาม	/		
3	งานการพยาบาลผู้ป่วย ใน	counter พยาบาล	30,000.00	ไม่สะดวกต่อการทำงาน	/		
4	งานการพยาบาลผู้ป่วย ใน	ประตูห้องน้ำ กระจก ชั้นวางของ ห้องน้ำ	30,000.00	ชำรุดตามเวลา	/		
5	งานการพยาบาลผู้ป่วย ใน	พัฒนาโครงการพิเศษ 8ห้อง	32,000.00	ชำรุดตามเวลา	/		
6	งานการพยาบาลผู้ป่วย ใน	ปรับปรุงระบบ IPD Paperless	590,000.00	ปรับปรุงระบบการทำงานเป็นระบบอิเล็กทรอนิกส์	/		
7	ตึกพิเศษ	ปรับปรุงประตูห้องน้ำ และประตูทางเข้าตึกพิเศษ	90,000.00	เพื่อความปลอดภัย	/		
8	ตึกพิเศษ	ทาสี ภายในห้องผู้ป่วยพิเศษ 8 ห้อง และซ่อมฝ้า	80,000.00	เพื่อปรับปรุงให้สามารถรับผู้ป่วยพิเศษ ทหารรายได้เพิ่มเติม	/		
9	ตึกพิเศษ	ซ่อมอ่างล้างน้ำในห้องน้ำและระบบปะปา	200,000.00	เพื่อปรับปรุงให้สามารถรับผู้ป่วยพิเศษ ทหารรายได้เพิ่มเติม	/		
10	งานการพยาบาล อุบัติเหตุ-ฉุกเฉิน	ประตูอัตโนมัติด้านหน้าติดถนน ระบบสแกนบัตรเจ้าหน้าที่ ใช้กับบัตรประจำตัวจนท. ที่มีอยู่เดิม	35,000.00	เพื่อความปลอดภัยของเจ้าหน้าที่เวรนอกเวลา	/		
11	งานการพยาบาล อุบัติเหตุ-ฉุกเฉิน	ประตูอัตโนมัติเดิม เพิ่มเครื่องสแกนบัตรเจ้าหน้าที่ใช้กับบัตรประจำตัวจนท. ที่มีอยู่เดิม	5,000.00	เพื่อความปลอดภัยของเจ้าหน้าที่เวรนอกเวลา	/		
12	งานการพยาบาล อุบัติเหตุ-ฉุกเฉิน	ระบบระบายอากาศแบบเดิมอากาศและระบายอากาศออก	200,000.00	ไม่มีระบบระบายอากาศ เสี่ยงต่อการเกิดการติดเชื้อในระบบทางเดินหายใจกับผู้ป่วยปฏิบัติงาน และไม่ผ่านมาตรฐานการประเมินมาตรฐานระบบบริการ	/		
13	งานการพยาบาล อุบัติเหตุ-ฉุกเฉิน	ปรับปรุงฝ้าเพดาน	50,000.00	น้ำรั่วซึมและมีคราบดำหลายจุด	/		
14	งานการพยาบาล อุบัติเหตุ-ฉุกเฉิน	ติดตั้งเครื่องอ่านบัตรและประตูอัตโนมัติ แบบหัวอ่านเดียว 2 ชุด	39,000.00	เพื่อความปลอดภัยของเจ้าหน้าที่เวรนอกเวลา	/		
15	กลุ่มงานเวชกรรมฟื้นฟู	ซ่อมประตูตึกกายภาพบำบัด	5,000.00	- ประตูเปิดค้างไว้ในตำแหน่งกว้างสุดไม่ได้ และประตูจะปิดกลับเองเมื่อลมพัด เสี่ยงที่จะกระแทกผู้ป่วยที่เป็นผู้สูงอายุซึ่งมักเกาะประตูขณะใส่รองเท้า - ลูกกุญแจติดกับที่ล็อกต้องออกยาก เวลาไขกุญแจเปิด ปิดประตู	/		
16	กลุ่มงานเวชกรรมฟื้นฟู	พื้นกระเบื้องห้องน้ำผู้พิการ และห้องน้ำหญิง ชั้น 2	20,000.00	กระเบื้องโกล่งขึ้น และมีน้ำซึมจากยาแนวกระเบื้อง ไม่ปลอดภัยต่อผู้ป่วย ผู้พิการ	/		ใช้เงินบริจาคอาคารกายภาพ
17	กลุ่มงานเวชกรรมฟื้นฟู	ซ่อมหลังคา และตาย่ายกันนก อาคารกายภาพ	300,000.00	เนื่องจากนกเข้ามาจะเข้าเสียหลาย	/		ใช้เงินบริจาคอาคารกายภาพ
18	กลุ่มงานบริการด้านปฐมภูมิ	ประตูห้องบริการปฐมภูมิ เปลี่ยนเป็นประตูบานเลื่อน	15,000.00	ประตูเดิมทรุด	/		
19	กลุ่มงานบริการด้านปฐมภูมิ	กันห้องพักเจ้าหน้าที่	200,000.00	ไม่มีห้องพักและห้องรับประทานอาหารกลางวัน ปัจจุบันใช้โต๊ะเดียวกับโต๊ะให้บริการผู้ป่วย	/		อนุมัติหลักการ จัดพื้นที่ ทำที่กันห้อง
20	กลุ่มงานบริการด้านปฐมภูมิ	กระจกบานเลื่อน 1 และปิดถาวร 1 บริเวณโต๊ะให้บริการ	10,000.00	ของเดิมเป็นบานเกร็ด 2 บาน	/		
21	กลุ่มงานแพทย์แผนไทย	ติดตั้งอ่างล้างมือ ห้องแพทย์แผนไทย	10,000.00	ตามมาตรฐาน รพ.สส.พ. ต้องมีอ่างล้างมือในห้องตรวจโรคหรือบริเวณใกล้เคียง	/		
22	กลุ่มงานประกันสุขภาพ	ซ่อมแซมฝ้าในห้องกรณีเกิดการรั่วซึม	10,000.00	ปัจจุบันเปลี่ยนแผ่นฝ้าแล้ว 1 ครั้งยังไม่ทราบมีการรั่วซึมอีกหรือไม่กรณีฝนตกหนัก	/		ควรให้ช่างตรวจสอบสาเหตุของการรั่วซึม
23	งานผู้ป่วยนอก	ทาสีภายในและภายนอก	450,000.00	สีเดิมเก่าและไม่สวยงาม	/		
24	งานผู้ป่วยนอก	สร้างห้องพักแพทย์ ห้องพักพยาบาล และห้องพักแม่บ้าน พร้อมติดตั้งเครื่องปรับอากาศ	800,000.00	เพื่อเป็นห้องพักผ่อนสำหรับเจ้าหน้าที่ สร้างขวัญและกำลังใจในการทำงาน	/		
25	งานผู้ป่วยนอก	ทางเชื่อมอาคารกายภาพ	200,000.00	เพื่ออำนวยความสะดวกแก่ผู้รับบริการ	/		
26	งานผู้ป่วยนอก	ติดตั้งค้ำยันห้องตรวจแพทย์	100,000.00	เพื่อทดแทนไม้เดิมที่ชำรุด	/		
27	กลุ่มงานเภสัชกรรม	ปรับปรุงและขยายห้องยา	536,000.00	เพื่อขยายพื้นที่ในการทำงานของห้องเภสัชกรรม	/		

รายการเสนอขอปรับปรุง ซ่อมแซม ประจำปี 2566

อันดับ	หน่วยงาน	รายละเอียด /ขนาด /จำนวน	ประมาณการ	หมายเหตุ	yes	no	หมายเหตุ
28	กลุ่มบริหารงานทั่วไป	สร้างโรงรถเจ้าหน้าที่	200,000.00	เพื่อเพิ่มจำนวนที่จอดรถ และอำนวยความสะดวกให้กับเจ้าหน้าที่	/		
29	งานหน่วยจ่ายกลาง	ปรับปรุงระบบบำบัดน้ำเสีย/รางระบายน้ำฝน อาคารซักฟอก จ่ายกลาง	800,000.00	เพื่อต่อระบบน้ำเสียลงบ่อบำบัดให้ถูกต้อง ตามมาตรฐานงานสิ่งแวดล้อม	/		
30	กลุ่มงานบริการด้านปฐมภูมิ	ทำหลังคาหน้าอาคารส่งเสริมสุขภาพ	490,000.00	เพื่อเป็นที่พักคอยของผู้ป่วยในการมารักษาคลินิกพิเศษ	/		
31	กลุ่มงานโภชนศาสตร์	ปรับปรุงห้องทานอาหารเจ้าหน้าที่		ปรับปรุง พัฒนาห้องรับประทานอาหารเจ้าหน้าที่ให้สะดวกสบายยิ่งขึ้น แยกโซนห้องรับประทานอาหารเจ้าหน้าที่และห้องประกอบอาหารอย่างชัดเจน		/	
32		- แอร์ขนาด 36,000 BTU 1 เครื่อง หรือ แอร์ขนาด 18,000 BTU 2 เครื่อง	45,000.00			/	
33		- กระจกหน้าต่าง 6 บาน	22,000.00			/	
34		- ประตูกระจก/สแตนเลส 1 บาน	10,000.00			/	
รวม			5,637,000.00	บาท			

